



***Proiect „Viziune și performanță prin implementarea unor instrumente de planificare strategică, sisteme de managementul calității/performancei și a unor sisteme informatice inovative la nivelul Municipiului Focșani”,
cod MySMIS - 125665***

**Instrucțiuni utilizare portal webgis -
Incidente**



UNIUNEA EUROPEANĂ



Cuprins

1.....	Prezentarea interfeței	3
1.1.	Consultare interfață hartă	3
1.2.	Afișare fișă obiect hartă	3
1.3.	Căutare arteră/adresă	4
1.4.	Toolbar navigare	5
1.5.	Buton Legenda	5
1.6.	Buton Measurements	6
1.7.	Adăugare incidente	6

1 Prezentarea interfeței

1.1. Consultare interfață hartă

Se folosește scroll/pan, afișare/oprire afișare straturi în legendă

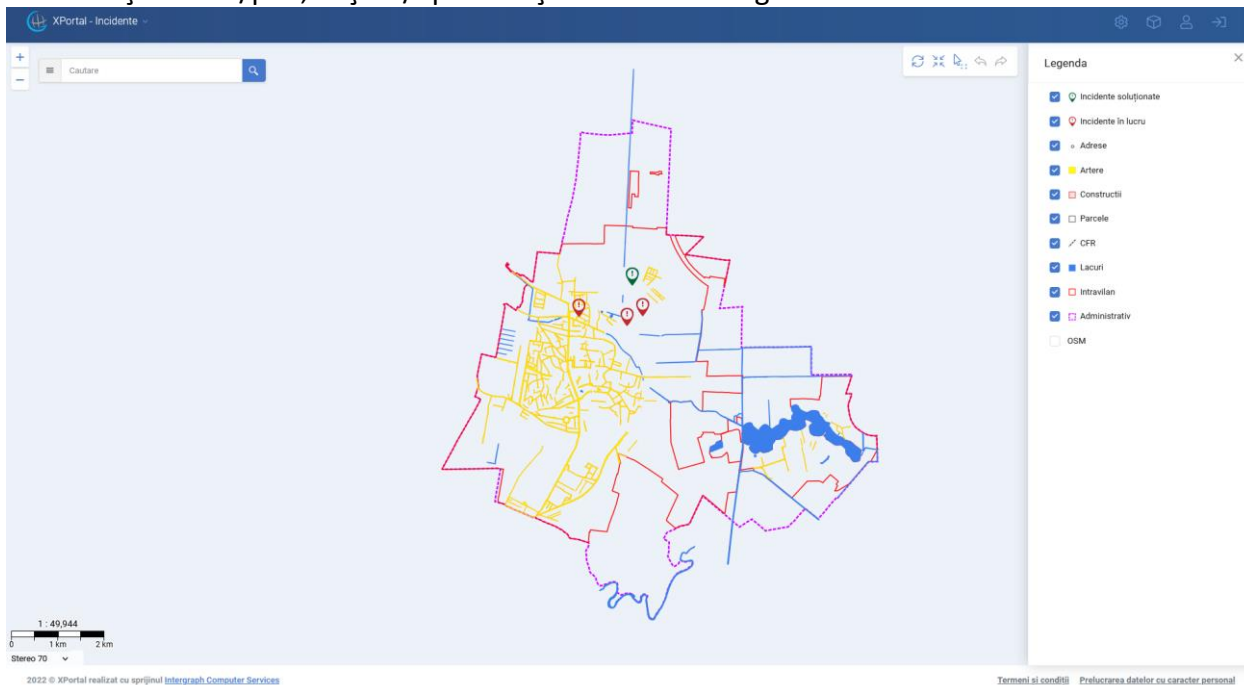

1.2. Afișare fișă obiect hartă

Selectăm prin clic stânga obiectul din hartă apoi clic dreapta și alegem Detalii

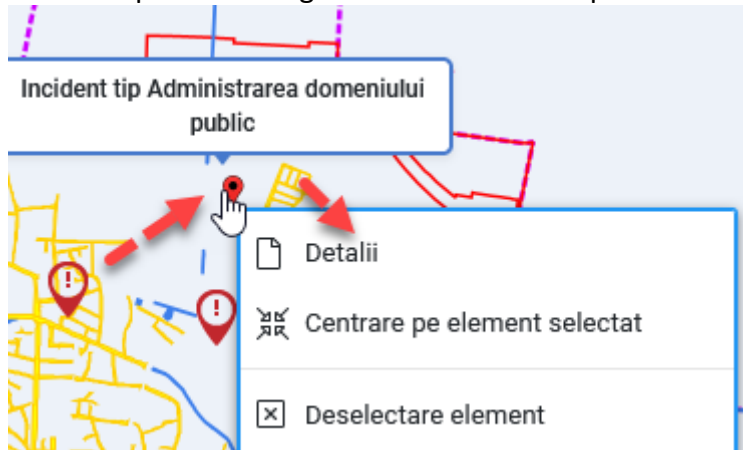



UNIUNEA EUROPEANĂ



📄 Detalii



Data

02.08.2022 03:54:24

Tip Sesizare

Administrarea domeniului public

Sesizare

testedfasdf adf

Stare

Solutionat

1.3. Căutare arteră/adresă

Se introduc în caseta de căutare primele litere ale adresei (în cazul de față repu pentru Strada republicii 1). Vor apărea automat adresele. Selectăm adresa dorită prin clic



Aplicația se va centra automat pe adresa căutată



UNIUNEA EUROPEANĂ



Programul Operațional Capacitate Administrativă
Competența face diferența!



Instrumente Structurale
2014-2020

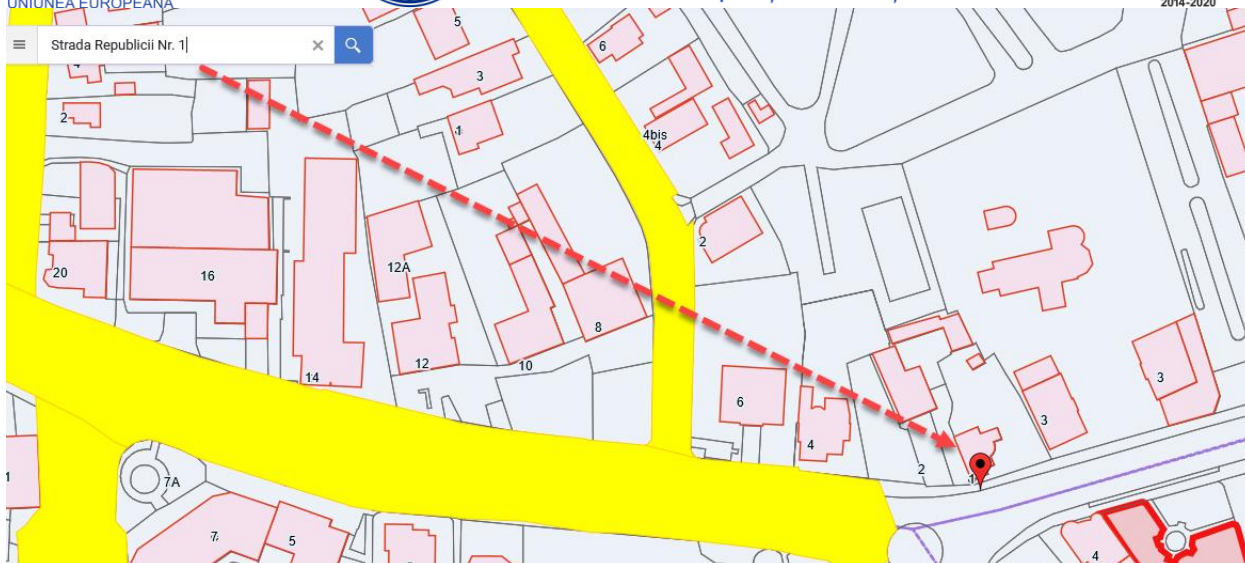

1.4. Toolbar navigare

Este folosit pentru comenzi de reîncărcare hartă, centrare, mărire selecție și revenire la comanda anterioară



1.5. Buton Legenda

Permite afișarea legendei





UNIUNEA EUROPEANĂ



1.6. Buton Measurements

Permite măsurători în hartă

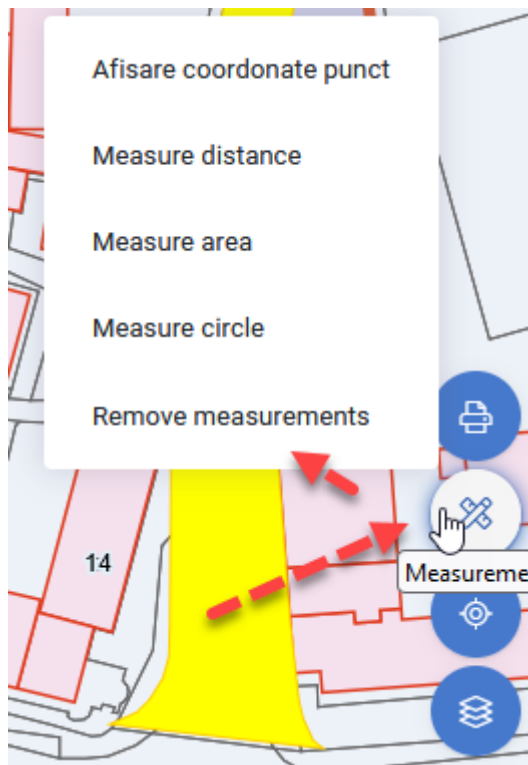

1.7. Adăugare incidente

Permite adăugarea de incidente

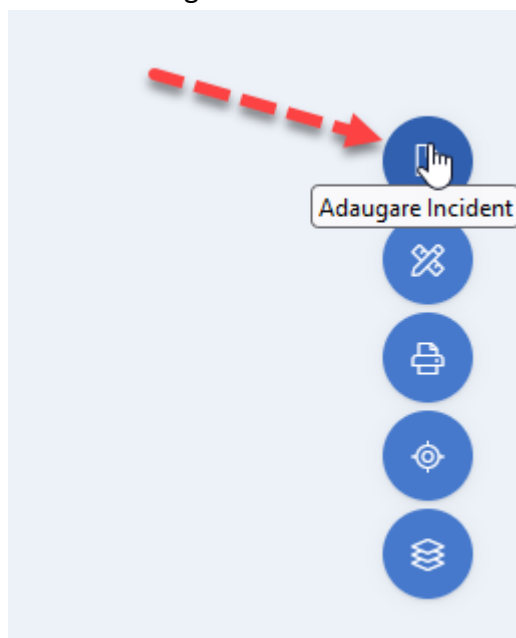

În fișa deschisă se completează toate câmpurile. Pentru a adăuga geometrie clic pe butonul Send



UNIUNEA EUROPEANĂ



Adaugare Incident

Pentru mesaje mai mari de 2000 de caractere va rugam atasati un fisier. Pot fi incarcate cel mult 3 fisiere de tip imagine sau PDF si dimensiunea tuturor atasamentelor nu poate sa depaseasca 25MB.

Nume	<input type="text" value="tes"/>	Prenume	<input type="text" value="test"/>
Email	<input type="text" value="@ test@gmail.com"/>	Tip Sesizare	<input type="text" value="Administrarea domeniului public"/>

Amplasament

X	<input type="text" value="0"/>	Y	<input type="text" value="0"/>	<input type="button" value="📍"/>
---	--------------------------------	---	--------------------------------	----------------------------------

Sesizare



Se dă clic în hartă la poziția unde se dorește plasarea incidentului. Comanda va completa astfel coordonatele incidentului

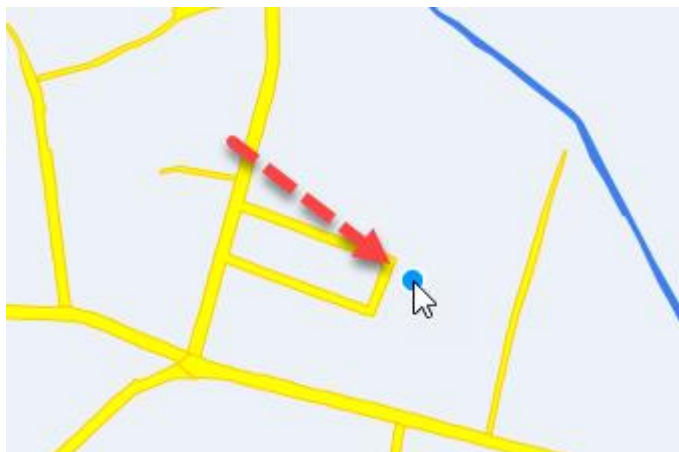



UNIUNEA EUROPEANĂ



Adaugare Incident

Email

@ test@gmail.com

Tip Ses

Adm

Amplasament

X 671069.96

Y 468764.43



Sesizare

Ulterior completării se dă clic pe butonul Trimite. Incidentul va fi validat de responsabilii Primăriei Focșani iar după validare va apărea în hartă cu starea În lucru sau Solutionat

Am citit și sunt de acord cu politica de prelucrare a datelor cu caracter personal

Trimite